



# Evento Adverso Grave Posterior a la Vacunación

Periodo epidemiológico VI, Colombia, 2022



**125** casos notificados

## PROGRAMA REGULAR

Canal Bortman de notificación EAPV grave del programa permanente, Colombia, a periodo epidemiológico VI 2022

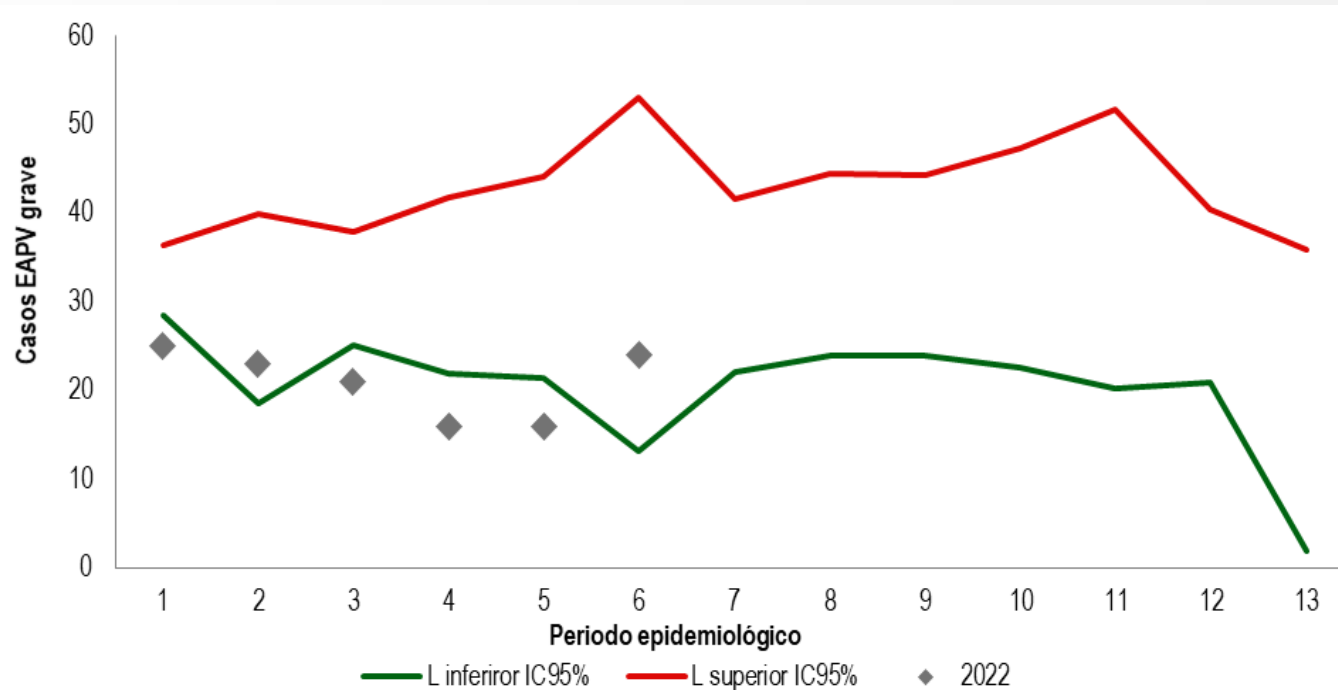

¿Cómo se comporta el evento?

**80,7 %**

Comparado con 2021



\*Nota aclaratoria: Los años 2020 y 2021 fueron años atípicos en la notificación del evento, porque se presentó menor asistencia por parte de los usuarios a los servicios de salud a causa del COVID 19, por ende, se capturaron menor número de casos.

Casos sospechosos notificados: 125

Confirmados: 43  
Descartados: 23  
No concluyente: 1  
En estudio: 58

## Comportamientos inusuales

Comportamientos inusuales EAPV grave del programa permanente, Colombia, a periodo epidemiológico VI, 2017 - 2022

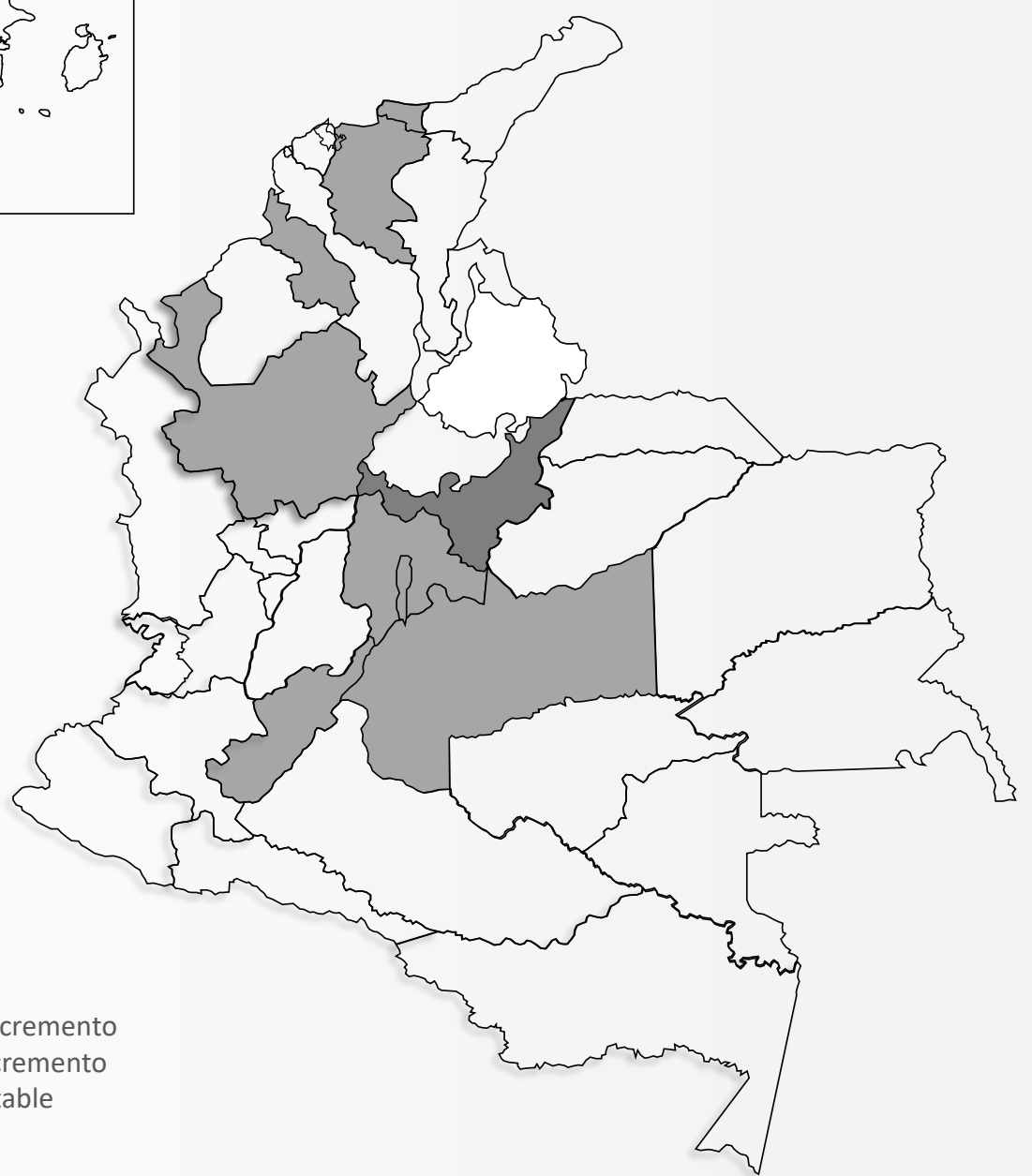

## Indicadores

Proporción eventos adversos atribuidos al programa de inmunización



**12 %**  
(15/125)

Proporción eventos adversos coincidentes



**18,4 %**  
(23/125)

Proporción eventos adversos atribuido a los componentes de la vacuna



**22,4 %**  
(28/125)

## Comportamientos variables de interés



**Hombres**  
**52,8 %**

66 casos



**Mujeres**  
**47,2 %**

59 casos



Afiliación al Sistema de Seguridad Social en Salud

**Contributivo**  
**44,8 %**

56 casos

**Subsidiado**  
**49,6 %**

62 casos



**Hospitalizados**  
**84,8 %**

106 casos

## Cuadro clínico

Signos y Síntomas	Casos	Porcentaje
Fiebre	58	46,4
Convulsión febril	45	36,0
Celulitis	29	23,2
Convulsión sin fiebre	16	12,8
Llanto persistente	9	7,2
Absceso	8	6,4
Hipotonía	8	6,4
Urticaria	4	3,2
Becegeitis	2	1,6
Choque Anafiláctico	2	1,6
Parálisis	1	0,8
Eczema	1	0,8



# Eventos Adversos Graves Posterior a la Vacunación

Periodo epidemiológico VI, Colombia, 2022



**125** casos notificados

## Proporción de casos por edad

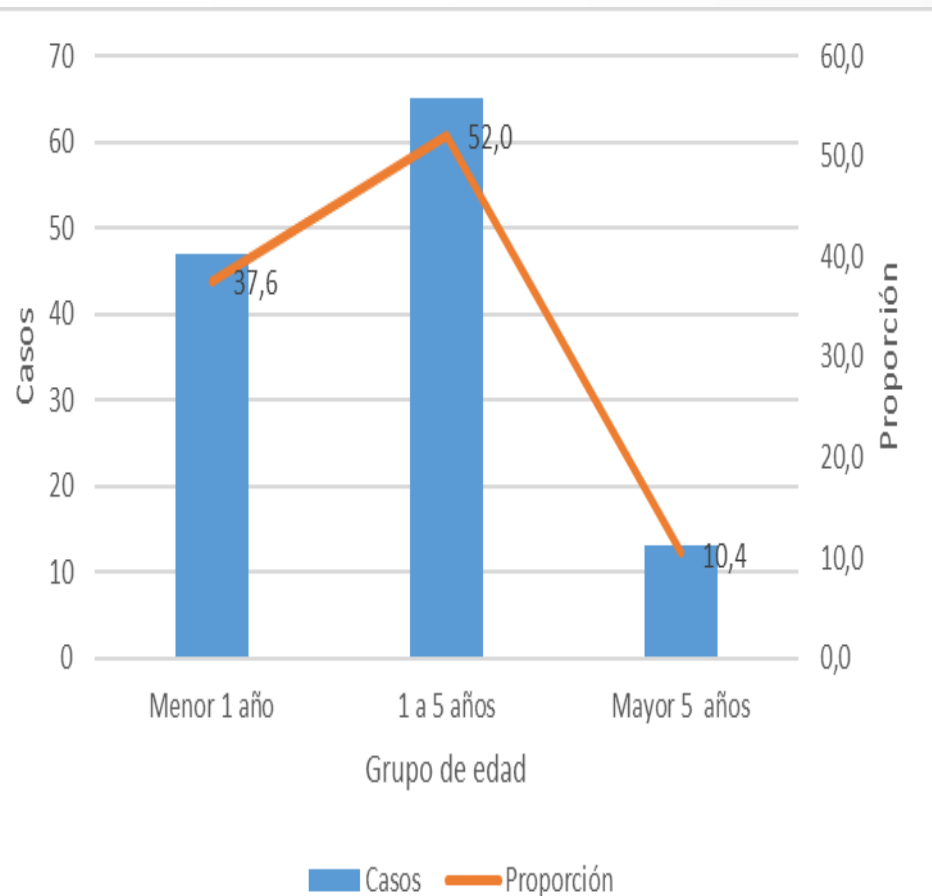

## Tasas de notificación de casos sospechosos

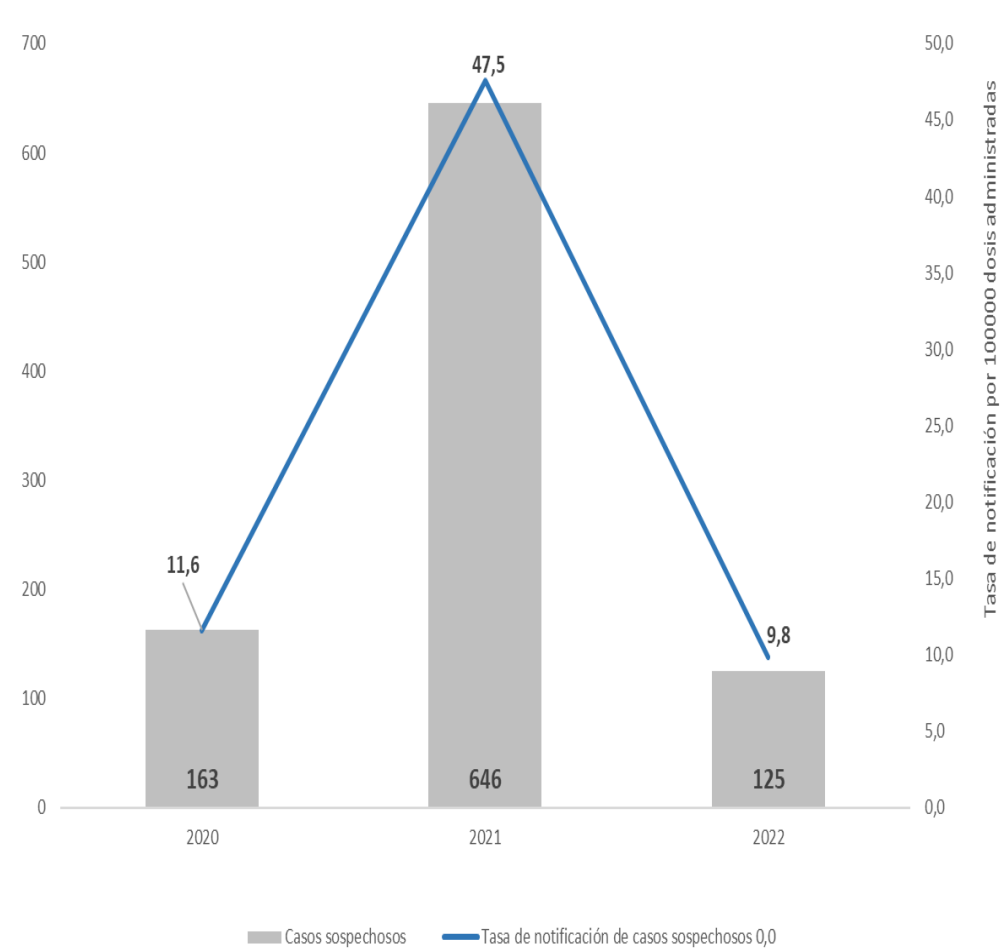

\* Denominado de tasas de notificación con dosis aplicados a corte de mayo

Confirmados: 43  
Descartados: 23  
No concluyente: 1  
En estudio: 58

Entidad territorial	Total sin clasificación final	Más de 8 SE desde la notificación	Proporción casos pendientes por clasificación final con más de 8 SE
ANTIOQUIA	5	5	100
CUNDINAMARCA	4	4	100
CALDAS	3	3	100
TOLIMA	3	3	100
CORDOBA	2	2	100
GUAJIRA	1	1	100
BOGOTA	19	17	89
CAUCA	5	4	80
HUILA	3	2	66,7
NARIÑO	3	2	66,7
NORTE SANTANDER	2	1	50
SANTANDER	2	1	50

\*La proporción de casos tiene como denominador el total de casos en estudio de la ET

Este informe corresponde a la información notificada en Sivigila, a periodo epidemiológico VI de 2022. Las variables de estudio incluyeron las definidas en la ficha de datos básicos y complementarios. El plan de análisis incluyó la descripción de los casos en persona, tiempo y lugar, análisis de tendencia, descripción y análisis de indicadores para la vigilancia. Se analizó la información diferenciando el comportamiento del programa permanente.

### Comportamiento del evento

Se realizó análisis con la metodología de Bortman por ser un evento de baja notificación, se analiza la tendencia del evento desde el 2017 a 2021, por semana epidemiológica de los casos de eventos adversos graves posterior a la vacunación, y se compara con los casos notificados en 2022; corte periodo epidemiológico VI.

### Comportamientos inusuales

Para el desarrollo de los comportamientos inusuales, se analizó el evento entre 2017 y 2021 (esperado) y se comparó con el 2022 (observado) por entidad territorial; se registra en amarillo las entidades que registran un incremento significativo, en gris los decrementos significativos y en blanco los que no presentan cambios.

### Indicadores

Los indicadores para el evento se calculan con los casos notificados y clasificados por los comité de expertos territorial de cada entidad territorial.

### Comportamiento de otras variables de interés

Se calcula la proporción por sexo, edad, aseguramiento, hospitalización, signos y síntomas. Se realiza una distribución de la clasificación final de los casos de EAPV graves notificados.

**Julián Andrés Delgadillo Paez**

[jdelgadillo@ins.gov.co](mailto:jdelgadillo@ins.gov.co)

Dirección de Vigilancia y Análisis del Riesgo en Salud Pública

**Instituto Nacional de Salud**

Correo electrónico: [contactenos@ins.gov.co](mailto:contactenos@ins.gov.co)

Teléfono: (1) 220 77 00 Ext.1584

Bogotá, COLOMBIA

[www.ins.gov.co](http://www.ins.gov.co)

Línea gratuita nacional: 01 8000 113 400